Elektronický podpis: 10.4.2025
Certifikát autora podpisu:
Jméno: Mgr. Kamila Zavadilová
Vydal: PostSignum Qualified CA 4
Platnost do: 25.2.2026 17:05 +01:00

Elektronická pečeť: 10.4.2025
Certifikát autora podpisu:
Jméno: Město Votice
Vydal: PostSignum Qualified CA 4

Město Votice
Městský úřad - Odbor správních činností a dopravy
Komenského náměstí 700
259 17 Votice

MVOTX00IQDVJ

Vaše č.j. /Ze dne: —
Č.j.: 15593/2025/SD-ZA
Spis. zn.: 15489/2025/SD-ZA
Vyřizuje/linka: Mgr. Kamila Zavadilová/21
Votice 10.04.2025
Počet listů: 1
Počet příloh: 3

OZNÁMENÍ ZAHÁJENÍ ŘÍZENÍ O OMEZENÍ OBECNÉHO UŽÍVÁNÍ UZAVÍRKAMI A OBJÍŽĎKAMI A PROJEDNÁNÍ ŽÁDOSTI S ÚČASTNÍKY ŘÍZENÍ A DOTČENÝMI ORGÁNY

Městský úřad Votice, Odbor správních činností a dopravy, jako místně a věcně příslušný silniční správní úřad podle ustanovení § 40 odst. 4) písm. a) zákona č. 13/1997 Sb., o pozemních komunikacích, ve znění pozdějších předpisů (dále jen „zákon o pozemních komunikacích"), obdržel dne 08. 04. 2025 žádost společnosti PORR a.s., Dubečská 3238/36, 100 00 Praha 10, Strašnice, IČO: 430 05 560 zastoupené na základě plné moci společností HPN projekt s.r.o., Obrataň 93, 394 12 Obrataň, IČO: 015 12 595, o povolení **úplné uzavírky silnice č. III/01816, Roudný, ve staničení cca km 0,000 – 2,420, viz. návrh DIO, v termínu od 28. 04. 2025 – 24. 05. 2025,** z důvodu provedení opravy silnice č. III/01816, Roudný.

Uvedeným dnem podání bylo zahájeno řízení o žádosti ve věci omezení obecného užívání uzavírkami a objížďkami dle ustanovení § 44 odst. 1 zákona zákona č. 500/2004 Sb., správní řád, ve znění pozdějších předpisů (dále jen "správní řád").

Silniční správní úřad **oznamuje v souladu s § 47 odst. 1 správního řádu účastníkům řízení a dotčeným orgánům zahájení řízení o omezení obecného užívání uzavírkami a objížďkami** a za účelem projednání žádosti ve smyslu ustanovení § 24 zákona o pozemních komunikacích tímto seznamuje účastníky řízení a dotčené orgány s obsahem žádosti.

Podle § 24 odst. 2 zákona o pozemních komunikacích silniční správní úřad žádost o povolení uzavírky projedná s vlastníkem pozemní komunikace, která má být uzavřena, dále s vlastníkem pozemní komunikace, po níž má být vedena objížďka, s obcí, na jejímž zastavěném území má být povolena uzavírka nebo nařízena objížďka, a s Policií České republiky, má-li objízdná trasa vést po silnici, místní komunikaci nebo veřejně přístupné účelové komunikaci.

Vlastníci (správci) pozemních komunikací a obce mají dle věty předchozí postavení účastníka řízení.

Uzavírka je navržena v následujícím rozsahu: úplná uzavírka silnice č. III/01816, ve staničení cca km 0,000 – 2,420, Roudný, viz. návrh DIO, dle přílohy tohoto oznámení.

Doba trvání úplné uzavírky: 28. 04. 2025 – 24. 05. 2025.

Objízdná trasy:

- Objízdná trasa směr Libouň – Bořkovice je vedena z křiž. silnic č. II/150 a č. III/01816 dále po silnici č. II/150 do obce Zvětov, odtud dále po silnici č. III/01815 do obce Šlapánov, dále po místní komunikaci přes obce Hlohov a Jekov do obce Bořkovice.
- V opačném směru je objízdná trasa totožná.

- Objízdná trasa pro směr Libouň – Roudný je vedena z křižovatky silnic č. II/150 a č. III/01816 dále po silnici č. II/150 do městyse Louňovice pod Blaníkem a dále po silnici č. II/125 na křiž. silnice II/125 s místní komunikací, po které vede přes obec Laby do obce Roudný.
- V opačném směru je objízdná trasa totožná.

Autobusová doprava:

- Dotčená linka č. **550 Votice – Vlašim** (ČSAD Benešov).
- V pracovní dny bude umožněn všem spojům do 7:00 hod. a od 15:30 hod. průjezd dotčeným úsekem. Spoje v rozmezí 7:00 – 15:30 hod. nebudou zajíždět do Roudného. O víkendech bude linka vedena mimo Roudný.
- V termínu **19. 05. – 23. 05. 2025** nebude umožněn průjezd dotčeným úsekem z důvodu pokládky živičné vrstvy.
- Po dobu pokládky živičné vrstvy a ve výše uvedeném rozmezí **nebudou obsluhovány** tyto zatávky: ***Zvěstov,Roudný a Zvěstov,Libouň,rozc.Roudný***

Účastníci řízení a dotčené orgány mohou své námitky a připomínky k návrhu uplatnit ve lhůtě

do 16. 04. 2025.

Dotčení dopravci v linkové osobní dopravě se **žádají** o vyjádření k vedení jimi provozovaných spojů a zajištění obslužnosti autobusových zastávek v době uzavírky, nejpozději do **16. 04. 2025**.

Účastníci řízení mají právo sdělit svá stanoviska, navrhovat důkazy, činit jiné návrhy a vyjadřovat se k podkladům rozhodnutí před jeho vydáním. Účastníci řízení mohou nahlížet do podkladů rozhodnutí v kanceláři č. 2.5 u Odboru správních činností a dopravy Městského úřadu Votice, Komenského nám. 700, 259 17 Votice v úředních dnech pondělí a středa v čase 8.00 - 17.00, v úterý 8.00 – 14.00, v ostatních pracovních dnech pouze po předchozí telefonické dohodě – tel. 317 830 121. Nechá-li se některý z účastníků řízení zastupovat, předloží jeho zástupce před nahlížením do spisu písemnou plnou moc, opravňující ho k takovému postupu.

Podle § 36 odst. 3 správního řádu, mají účastníci možnost, se před vydáním rozhodnutí vyjádřit k podkladům rozhodnutí, a to včetně způsobu jejich opatření.

Městský úřad Votice, Odbor správních činností a dopravy, zároveň vyrozumívá účastníky řízení, že ke dni **16. 04. 2025** bude silničním správním úřadem ukončeno dokazování a následně bude vydáno rozhodnutí ve věci.

Mgr. Kamila Zavadilová
referentka Odboru správních činností a dopravy

Příloha: Dopravně inženýrské opatření – 3 strany

Obdrží:

účastníci řízení:

- HPN projekt s.r.o., IČO: 015 12 595, IDDS: b4qsiem
- Krajská správa a údržba silnic SK, p. o., IČO: 000 66 001, IDDS: a6ejgmx
- Obec Zvěstov, IČO: 233 099, IDDS: qs2ajtp
- Městys Louňovice pod Blaníkem, IČO: 002 32 173, IDDS: q89bcxh

dotčené orgány:

- Krajské ředitelství policie Středočeského kraje, Územní odbor Benešov, Dopravní inspektorát, IČO: 751 51 481, IDDS: 2dtai5u
- Město Vlašim, IČO: 002 32 947, IDDS: zbjbfmb
- Integrovaná doprava Středočeského kraje, IČO: 057 92 291, IDDS: pdrwknv

na vědomí:

- Hasičský záchranný sbor Středočeského kraje, územní odbor Benešov, IČO: 708 85 371, IDDS: dz4aa73
- Zdravotnická záchranná služba Středočeského kraje, p. o., IČO: 750 30 926, IDDS: wmjmahj
- ČSAD Benešov s.r.o., IČO: 601 93 441, IDDS: kymdmj5
- ARRIVA Střední Čechy s.r.o., IČO: 256 20 886, IDDS: s9374qh
- COMETT PLUS s.r.o., IČO: 600 71 397, IDDS: 589wbfx
- MěÚ Votice, OSČD - spis

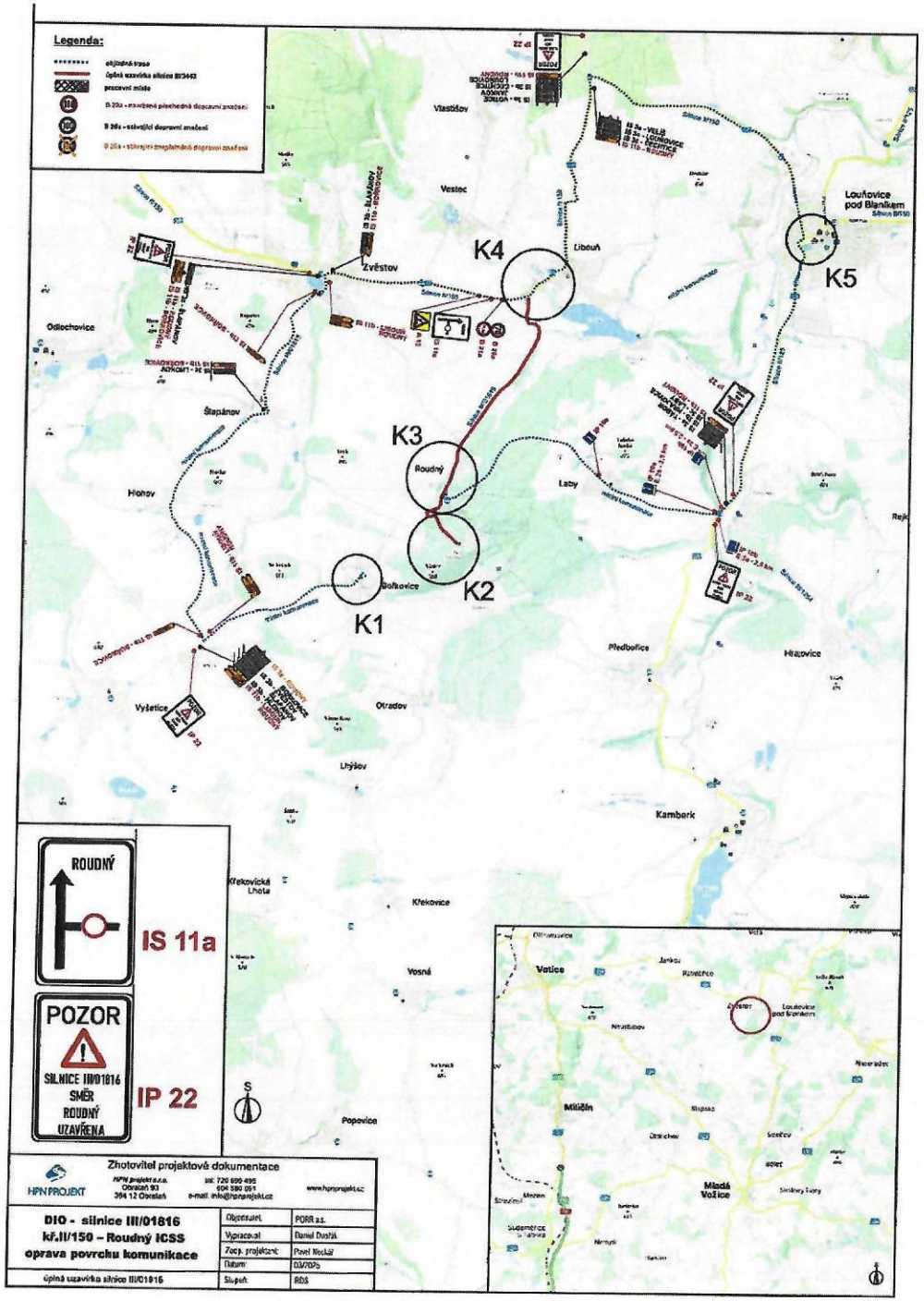

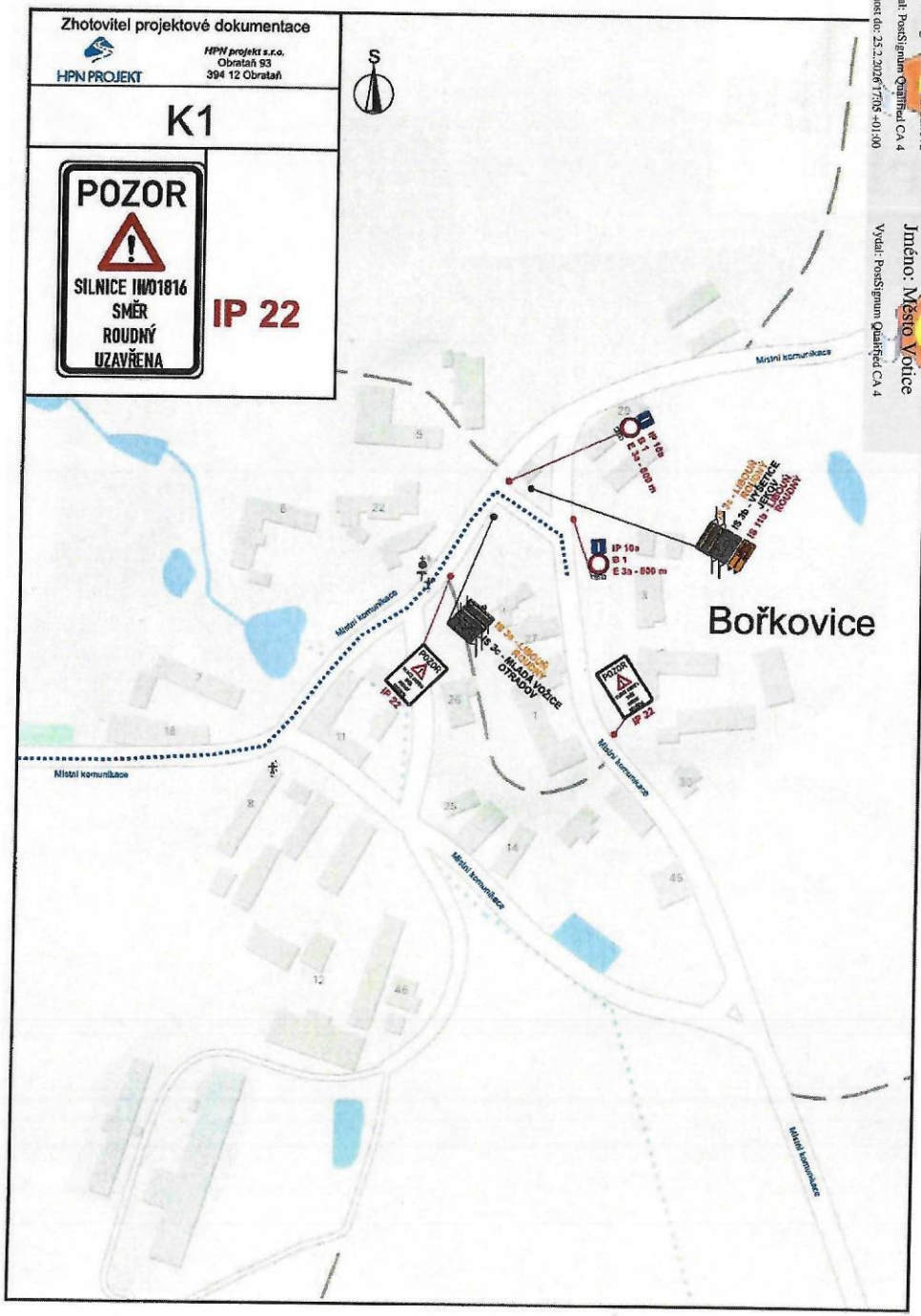

Elektronický podpis: 10.4.2025
Certifikát autora podpisu:
Jméno: Mgr. Kamila Zavadilová
Vydal: PostSignum Qualified CA 4
Platnost do: 25.2.2026 17:05 +01:00

Elektronická pečeť: 10.4.2025
Certifikát autora podpisu:
Jméno: Město Votice
Vydal: PostSignum Qualified CA 4

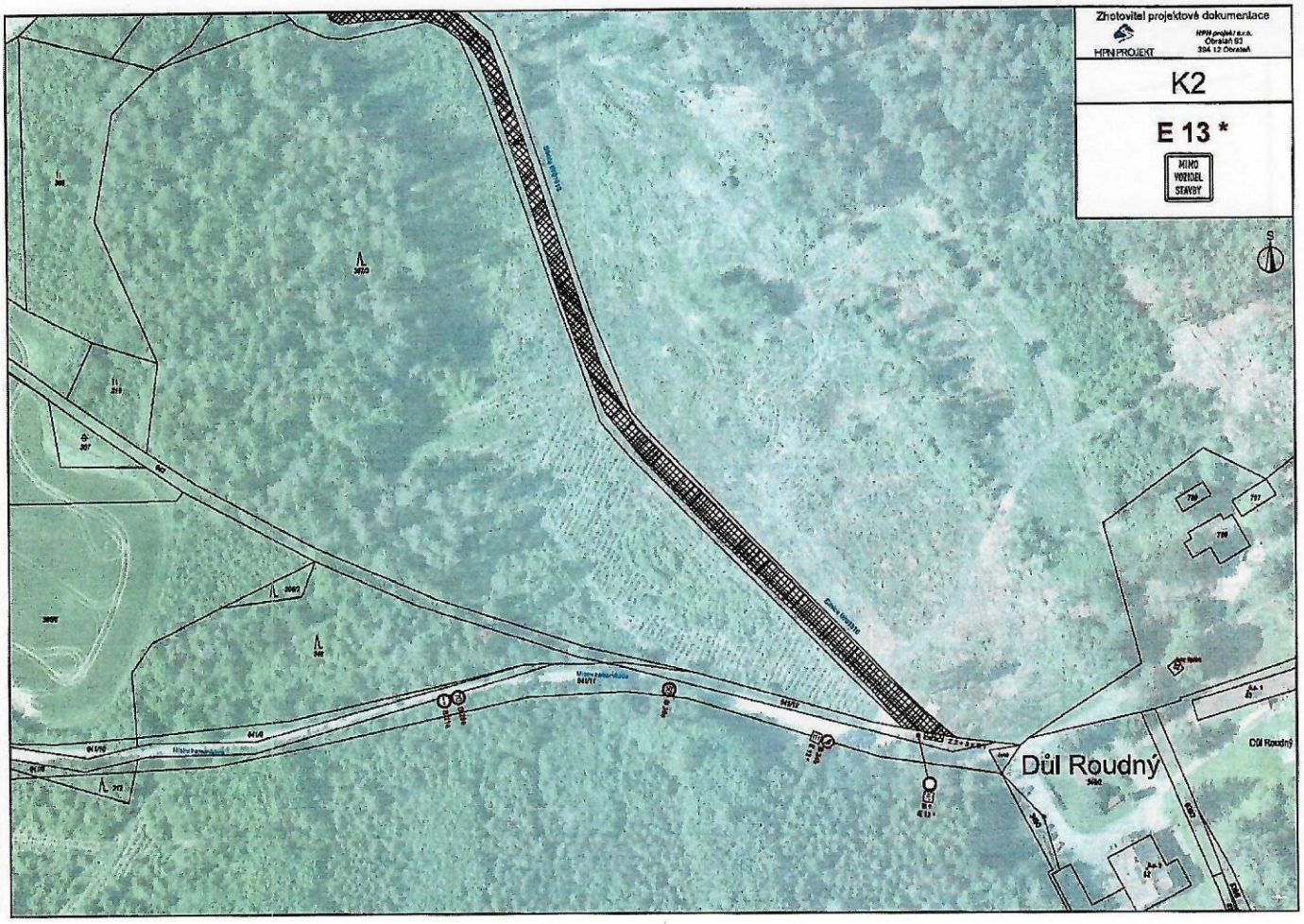
Zhotovitel projektové dokumentace
HPN PROJEKT
K2
E 13 *
MIMO VOZIDEL STAVBY
Důl Roudný

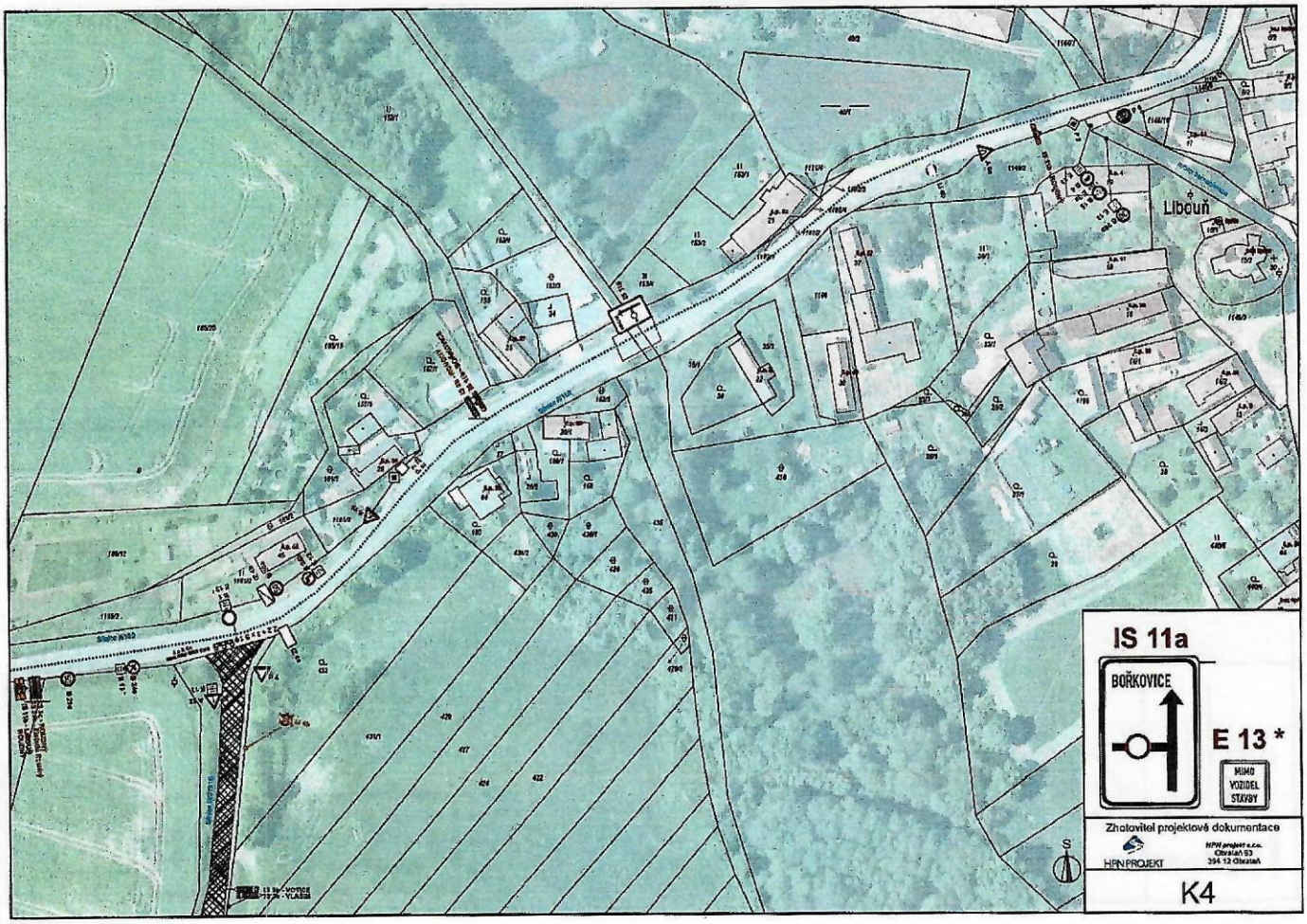
Libouň
IS 11a
BOŘKOVICE
E 13 *
MIMO VOZIDEL STAVBY
Zhotovitel projektové dokumentace
HPN PROJEKT
K4

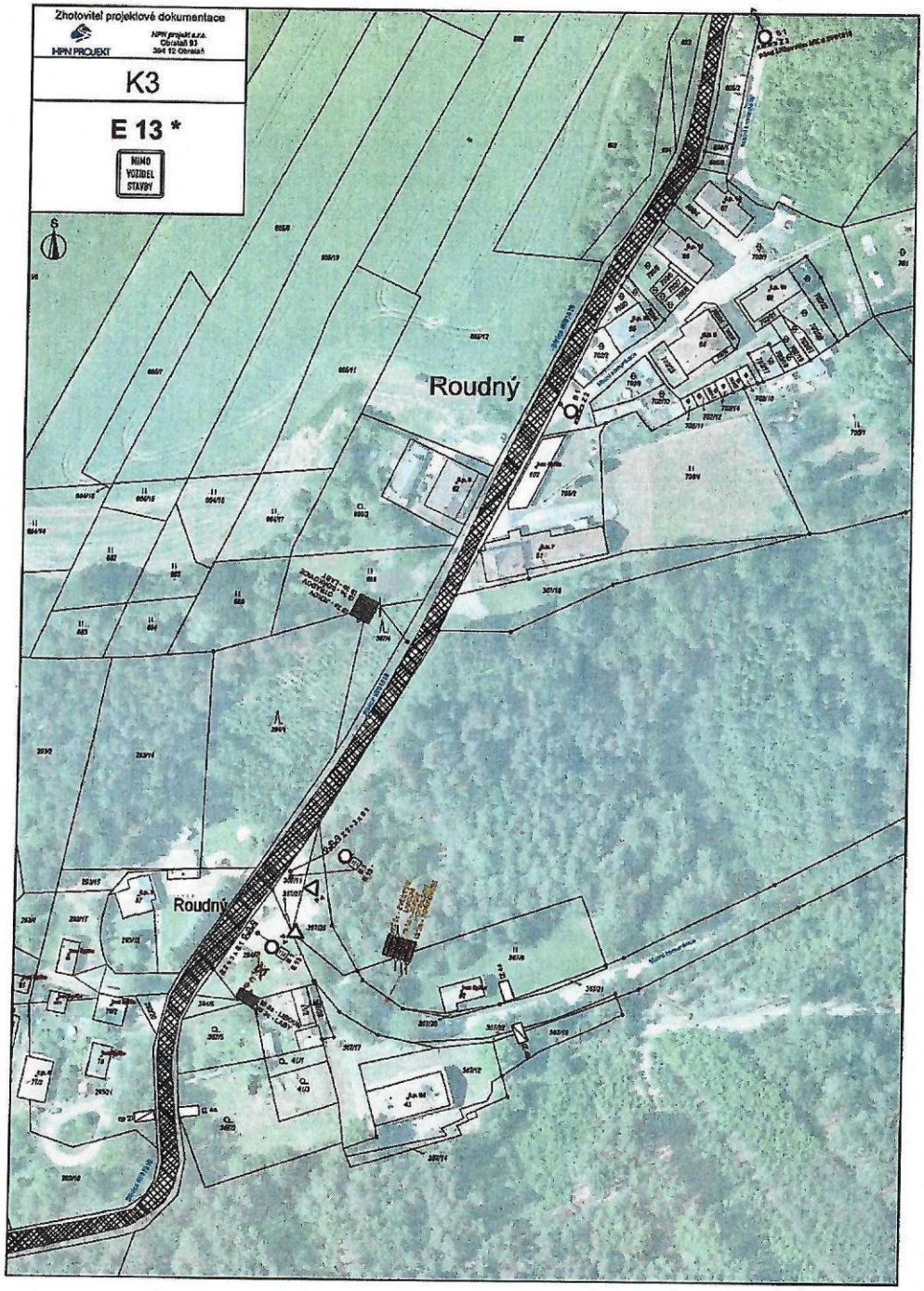
Zhotovitel projektové dokumentace
HPN PROJEKT
HPN projekt s.r.o.
Obratan 93
394 12 Obratan
K3
E 13 *
MIMO VOZIDEL STAVBY
Roudný
Roudný

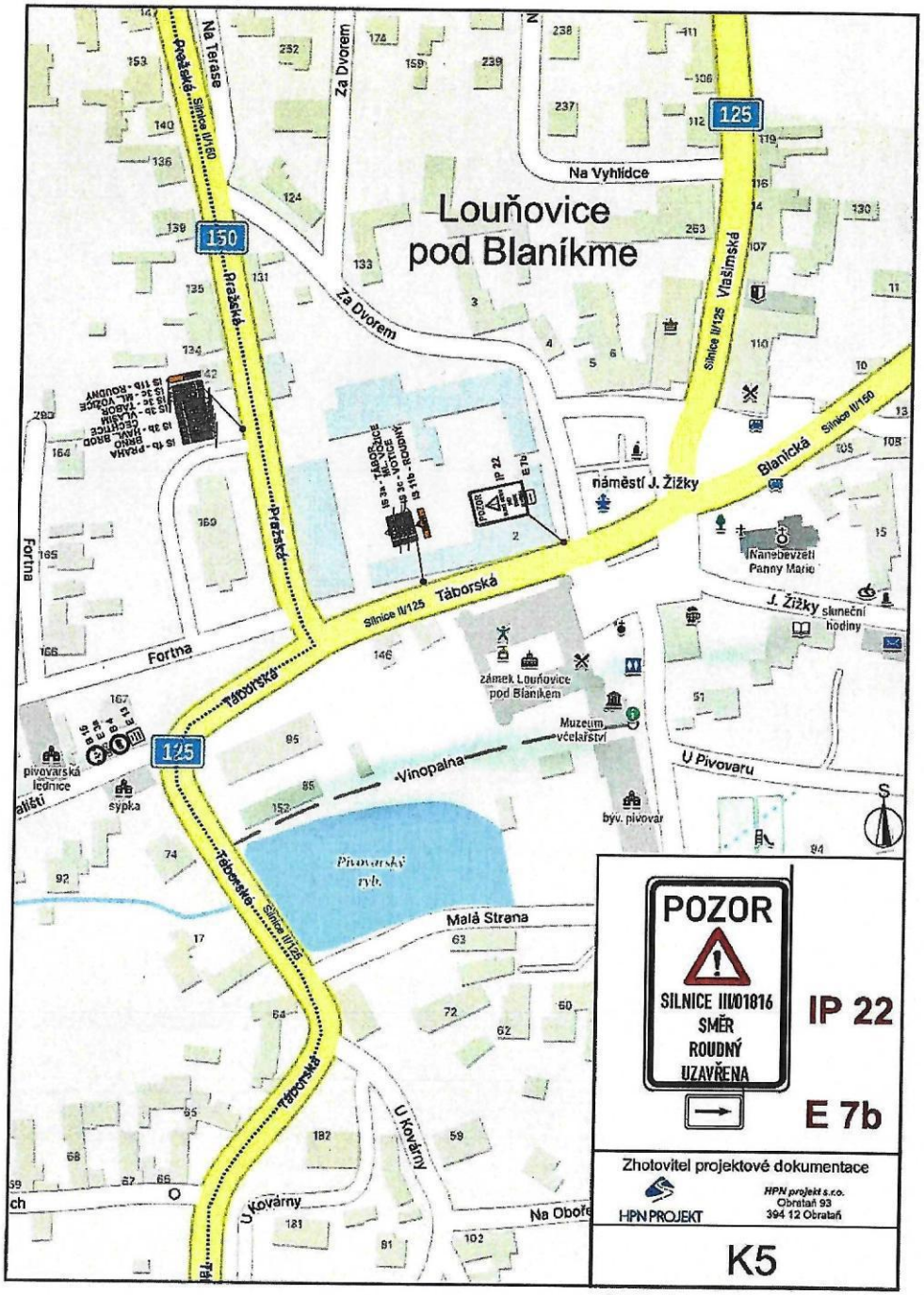
Louňovice pod Blaníkme
Na Terase
Pražská
Silnice II/150
Za Dvorem
Na Vyhlídce
125
150
Vlašimská
Silnice II/125
Blanická
Silnice II/150
náměstí J. Žižky
Nanebevzetí Panny Marie
J. Žižky sluneční hodiny
Fortna
Táborská
Silnice II/125
zámek Louňovice pod Blaníkem
Muzeum včelařství
Vinopalna
U Pivovaru
Pivovarská lednice
sýpka
byv. pivovar
Pivovarský ryb.
Malá Strana
U Kovárny
Na Obo
POZOR
SILNICE II/01816
SMĚR
ROUDNÝ
UZAVŘENA
IP 22
E 7b
Zhotovitel projektové dokumentace
HPN PROJEKT
HPN projekt s.r.o.
Obratan 93
394 12 Obratan
K5